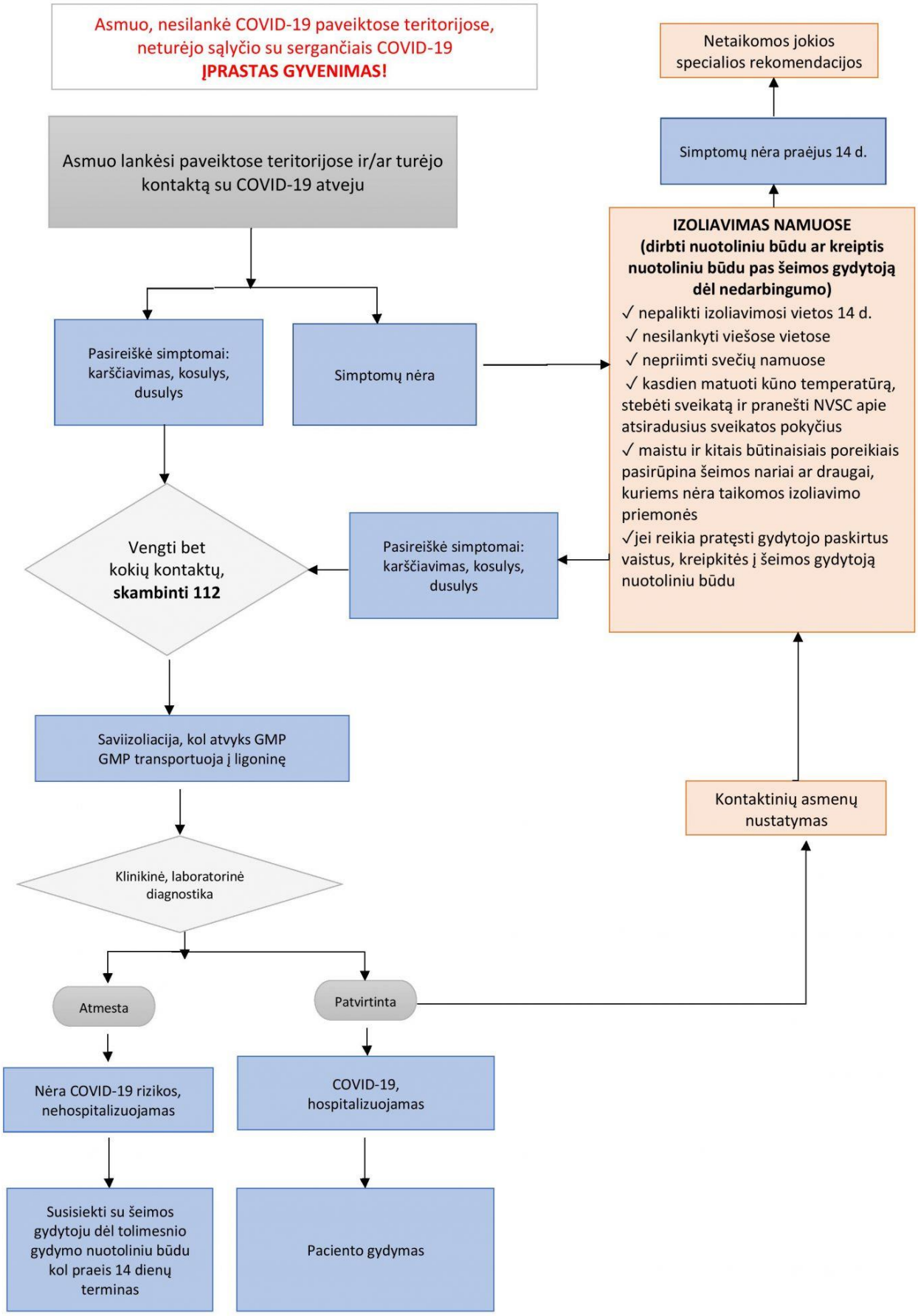
Asmuo, nesilankė COVID-19 paveiktose teritorijose, neturėjo sąlyčio su sergančiais COVID-19
ĮPRASTAS GYVENIMAS!
Netaikomos jokios specialios rekomendacijos
Simptomų nėra praėjus 14 d.
Asmuo lankėsi paveiktose teritorijose ir/ar turėjo kontaktą su COVID-19 atveju
IZOLIAVIMAS NAMUOSE (dirbti nuotoliniu būdu ar kreiptis nuotoliniu būdu pas šeimos gydytoją dėl nedarbingumo)
✓ nepalikti izoliavimosi vietos 14 d.
✓ nesilankyti viešose vietose
✓ nepriimti svečių namuose
✓ kasdien matuoti kūno temperatūrą, stebėti sveikatą ir pranešti NVSC apie atsiradusius sveikatos pokyčius
✓ maistu ir kitais būtinaisiais poreikiais pasirūpina šeimos nariai ar draugai, kuriems nėra taikomos izoliavimo priemonės
✓jei reikia pratęsti gydytojo paskirtus vaistus, kreipkitės į šeimos gydytoją nuotoliniu būdu
Pasireiškė simptomai: karščiavimas, kosulys, dusulys
Simptomų nėra
Vengti bet kokių kontaktų, skambinti 112
Pasireiškė simptomai: karščiavimas, kosulys, dusulys
Saviizoliacija, kol atvyks GMP GMP transportuoja į ligoninę
Kontaktinių asmenų nustatymas
Klinikinė, laboratorinė diagnostika
Atmesta
Patvirtinta
Nėra COVID-19 rizikos, nehospitalizuojamas
COVID-19, hospitalizuojamas
Susisiekti su šeimos gydytoju dėl tolimesnio gydymo nuotoliniu būdu kol praeis 14 dienų terminas
Paciento gydymas